DIGIPEDAGOGIK

PLANERING AV FENOMENBASERAT LÄRANDE

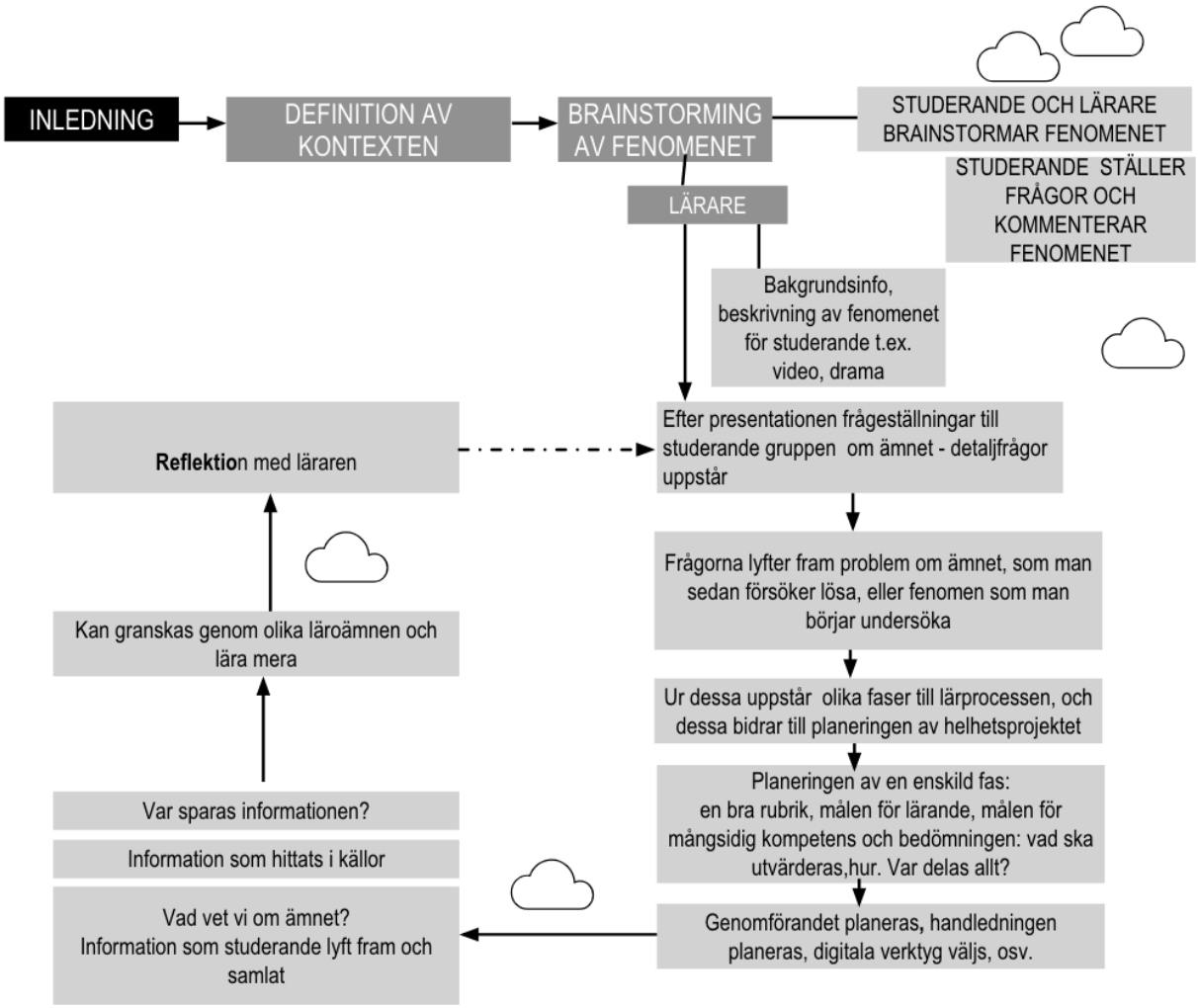

Detta verk av Hanne Koli är licensierat under en Creative Commons Erkännande 4.0 Internationell Licens