

# Löydä uusi tulevaisuus

# Monikäyttöinen Padlet

Sanna Laukkarinen, eEDU-Verkko-oppimisen  
kehittäminen (ESR 2020-2022)

Vipuvoimaa  
EU:lta  
2014–2020

# Padlet pähkinäkuoressa

- Padlet on selainpohjainen virtuaalinen yhteissuunnittelu-, jakamis- ja ryhmätyöalusta, ns. virtuaalinen seinä. Saatavilla myös Padlet-mobiilisovellus.
- Rekisteröityminen ilmaista, Samiedussa 50 organisaatiolisenssiä.
- Ilmaislisenssillä voi tehdä 3 seinää, organisaatiolisenssillä rajattomasti.
- 7 erilaista ”seinäpohjaa”, jotka soveltuvat monipuolisesti erilaisiin käyttötarkoituksiin.
- Padlettiin julkaistaan yleensä viestejä, joihin saa tekstiä, kuvaa, videota, linkkejä, GIF:ejä, karttasijainnin, ruudunkaappauvideon tai äänitallenteen.
- Padletin tekijä voi rajoittaa käyttäjien julkaisemista, kommentointia tai reaktioiden käyttöä. Lisäksi voi estää pohjan kloonauksen halutessaan.
- Padletin voi linkittää tai upottaa esim. Moodle Pinjaan. Osallistujien ei tarvitse kirjautua eikä rekisteröityä.
- Padletin julkaisut voi tallentaa kuvana tai PDF-tiedostona sekä tulostaa joko vaaka- tai pystysuunnassa.

# Padletin käyttö

- Kun olet rekisteröitynyt Padlettiin tai saanut organisaatiolisenssiin käyttöoikeuden, voit alkaa luoda omia Padlet-seiniä.
- Valitse Padlet-seinän pohja oman käyttötarkoituksesi mukaan.
- Voit käyttää Padletia esimerkiksi:
  - Esittäytymisen, tutustumisen ja ryhmäytymisen välineenä
  - Aineiston jakamiseen, aineiston keruuseen
  - Työskentelyyn virittämiseen, motivointiin, tunnelman luomiseen
  - Esitietojen tai palautteen keruuseen
  - Suunnitteluun ja yhteistyöhön
  - Valmiiden töiden julkaisemiseen
  - Vertaispalautteeseen ja –arviointiin
  - Portfoliotyöskentelyyn, oman osaamisen esittelyyn
- Julkaisun luominen aloitetaan painamalla +-painiketta tai tuplaklikkaamalla pohjaa.

# Padletin 7 pohjavaihtoehtoa

Rekisteröidy ilmaiseksi

Asenna Windows-sovellus

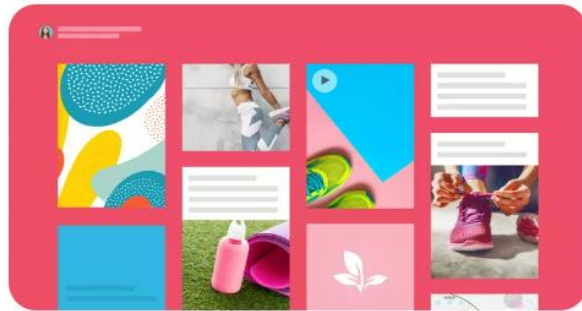

Seinä

Pohja

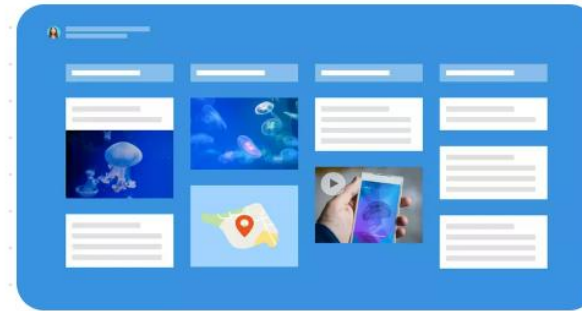

Sarake

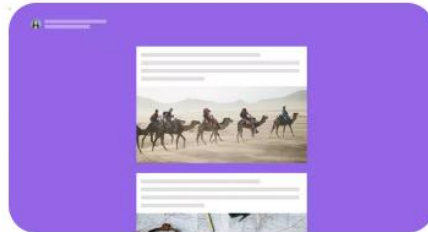

Luettelo

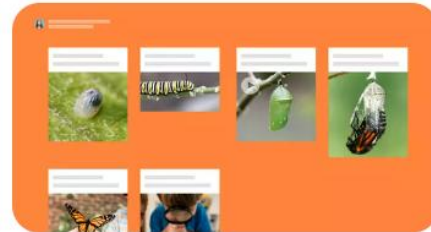

Ruudukko

Aikajana

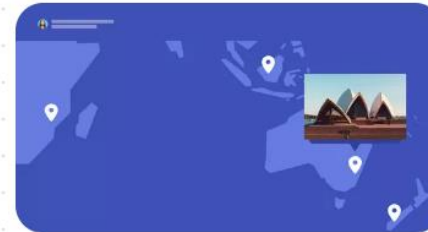

Kartta

# Kokeile itse!

- Voit kokeilla alla olevia Padlet-testipohjia. Lisää oma julkaisu painamalla plus-merkkiä tai tuplaklikkaamalla pohjaa.
- Sarake-malliin tehtyä digisovelluskatsausta voi vain lukea, ei kirjoittaa. Ruudukko-mallissa voit vain tykätä painamalla sydäntä.
- Kartta
- Seinä
- Pohja
- Luettelo
- Ruudukko
- Sarake
- Aikajana

# Padletin: Seinä

- Seinä-pohjalla elementit limittyvät toisiinsa tiilimäisesti → rivejä ei ole tasattu. Voit valita uusien julkaisujen sijoittumisen ensimmäiseksi tai viimeiseksi.
- Huomaa, että Padletin voi koota pelkästään kuvista (esim. moodboard) tai vaikka videolinkeistä.

# Padlet: Pohja

- Miellekartta-tyylinen pohja, jossa voit julkaista seinälle vapaasti ja yhdistellä elementtejä toisiinsa nuolilla.
- Lisää tekstiä, kuvia, videoita, ääntä ja linkkejä.

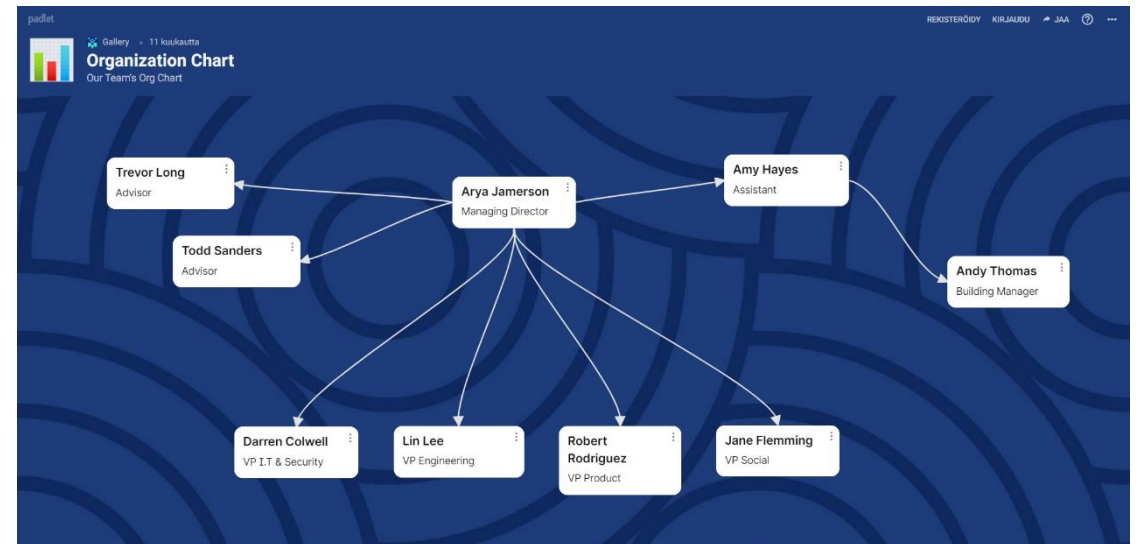

# Padlet: Sarake

- Järjestää julkaisut otsikoiden alle allekkain sarakkeisiin.
- Sopii esimerkiksi teemoiteltuihin sisältöihin, ryhmätöiden tuotoksiin tai tehtäväpalautuksiin.
- Linkki: [Vinkkejä opiskelijoiden aktivointiin](#)

- 1. Tutustuminen**: "Fiilikyselyt" - A post by Sanna Laukkarinen with a picture of a woman and text about using Padlet for group introductions.
- 2. Virittäminen aiheeseen**: "Check in ja check out -kysymykset" - A post by Sanna Laukkarinen about using check-in and check-out questions to engage students.
- 3. Yhteinen jakaminen ja ideointi**: "Ideariih, brainstorming" - A post by Sanna Laukkarinen about using ideation and brainstorming activities.
- 4. Palautteen keruu ja osallistaminen**: "Verkkotapaamisten kysymyspankki" - A post by Sanna Laukkarinen about creating a question bank for online meetings.
- 5. Arvioinnin väline**: "Exit ticket -itsearvioinnin menetelmä formatiiviseen arviointiin" - A post by Sanna Laukkarinen about using exit tickets for formative assessment.

# Padlet: Luettelo

- Blogimaisesti etenevä teksti.
- Sopii esimerkiksi luovaan kirjoittamiseen ja yhteiskirjoittamiseen, jos tavoitteena kirjoittaa tarina tai jatkokertomus. Myös tekstien kommentointiin.
- Oppimispäiväkirjat, matkapäiväkirjat jne.

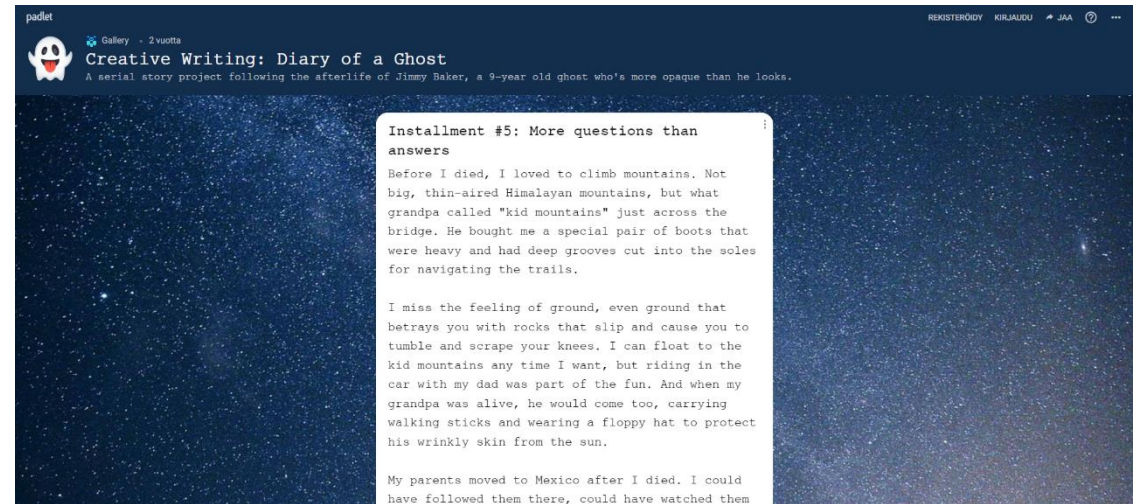

# Padlet: Ruudukko

- Rivin yläreunasta tasattu ruudukkorivi.
- Huom! Jos haluat numeroida julkaisut, niin aloita numeroimalla viimeinen ensin tai lisää numerot viimeisenä.

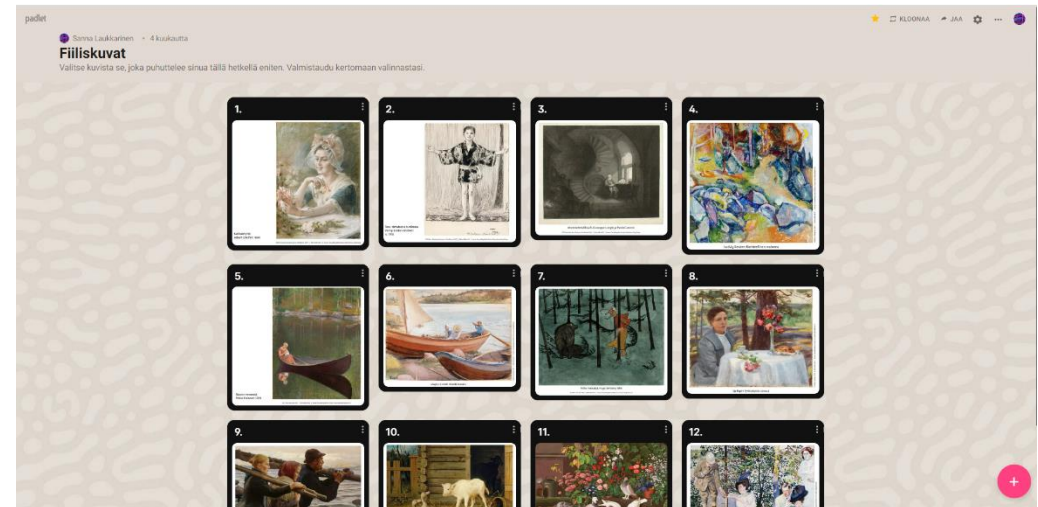

# Padlet: Aikajana

- Sopii esimerkiksi käsikirjoittamiseen, suunnitteluun, esittäytymiseen, prosessikuvaukseen jne.

- Card 1:** "Koulutustarpeeseen perustuva oppimismuotoilumalli" featuring the ADDIE model diagram.
- Card 2:** "1. Kohderymäanalyysi" with a magnifying glass icon and text: "Pohdi vastauksia seuraaviin kysymyksiin. Vastauksesi".
- Card 3:** "2. Osaamistavoitteiden määrittely" with a pyramid diagram and text: "Bloomin taksonomia on yksi tunnetuimmista osaamistavoitteiden määrittämiseen ja jaksottamiseen käytetyistä työkaluista. Määritteltyäsi kohderyhmän".
- Card 4:** "3. Hahmottele oppimispolku" with a path diagram and text: "Hahmottele seuraavaksi oppijan polku: Mistä se alkaa? Missä?".
- Card 5:** "4. Laadi pedagoginen käsikirjoitus (= oppinnon sisällön ja toteutuksen kuvaus)" with a speech bubble icon and text: "keskity PIITÄ TIETÄÄ NYÄ TIETÄÄ".

# Padlet: Kartta

- Kartta-pohja sopii esimerkiksi jäänmurtaja-aktiviteetiksi uusille ryhmille tutustumiseen ja lämmittelyyn.
- Voit pyytää merkitsemään esim. asuin- tai työskentelypaikkakunnan, unelmien lomakohteen, viimeisimmän matkakohteen tms.

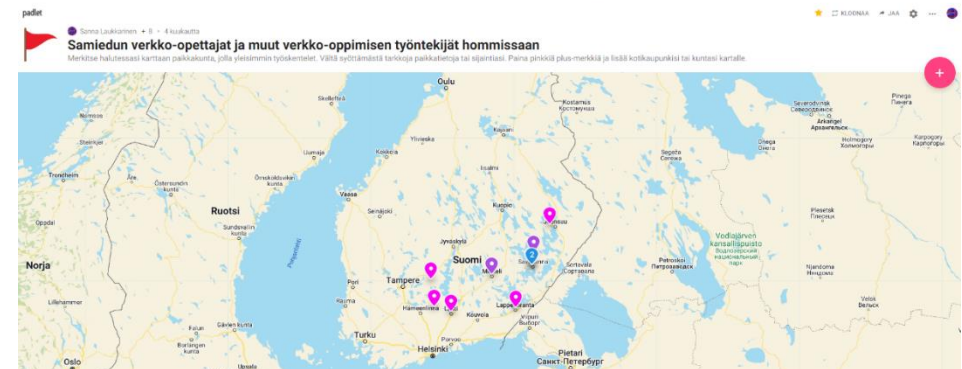

# Padletin asetukset

- OHJE: Sijoita itsesi Samiedun organisaatorakenteseen** (blue background)
- Ammattiopisto Samiedu** (white background with a YouTube video)
- Hyvinvointi ja liiketoiminta** (yellow background with a chef)
- Teknologia ja** (green background with a person at a computer)
- Sanna Lauk...** (purple background with a person at a laptop)

The settings menu on the right includes the following options:

- Jaa ja vie
- Lisää kirjanmerkki
- Kloonaa
- Asetukset
- Muuta formaattia
- Tyhjennä julkaisut
- Arkisto
- Poista
- Siirry koko näyttöön
- Ohje

Callouts and annotations:

- Jakaminen (linkki, upotus)** points to the share icon.
- Lisää kirjanmerkkeihin** points to the star icon.
- Kloonaa (= tee kopio)** points to the clone icon.
- Muokkaa (esim. taustakuva ja kommentointi)** points to the settings icon.
- ... avaa lisää toimintoja. Voit esimerkiksi vaihtaa Padlet-pohjan kohdasta Muokkaa formaattia.** points to the three-dot menu icon.

# Padletin jakaminen

- Padletin yksityisyysasetukset (Jaa-painikkeen takaa oikea reuna)
  - Yksityinen (näkyvät vain Padletin tekijälle)
  - Organisaation laajuinen (näkyvät esim. vain Samiedun lisenssin haltijoille)
  - Salasana (pääsy Padlettiin tekijän antamalla salasanalla)
  - Salainen (pääsy Padlettiin jakamalla linkki, upotuskoodi tai QR-koodi). Huomaa, että linkkiä voi jakaa eteenpäin.
- Vierailijavaltuudet:
  - Voi lukea (voi vain lukea, ei julkaista mitään)
  - Voi kirjoittaa (voi lukea ja lisätä omia julkaisuja seinälle)
  - Voi muokata (hyväksyä muiden julkaisuja, poistaa julkaisuja, muokata, jne.)
- Muista myös tallentaminen kuvatiedostona tai PDF-tiedostona ja tulostus (Jaa-painikkeen takaa)

# Hyvä tietää!

- Samiedussa 50 Padlet-lisenssiä henkilöstölle.
- Huomioi opiskelijoiden tietosuoja ja myös tekijänoikeudet Padletia käytettäessä.
- Huomaa, että opiskelijat näkyvät Padletissa nimettöminä. Julkaisuihin kirjoitettava oma nimi, jos se on tarkoituksenmukaista.
- Jos sinulla on Padlet.com-tili, voit tuoda sieltä tehtyjä pohjia Samiedun organisaatiopadlettiin ([Katso video-ohje](#)).

# Valmiita mallipohjia ja ohjeita

- Valmiita Padlet-esimerkkejä Galleriassa
- Taide-Fiiliskuvia-mallipohjat (lukuoikeus)
- Millä fiiliksellä mukana? (sekalaiset kuvat, lukuoikeus)