

Globaalikasvatus päivänavaukset

Suomen luonnon päivä

elokuun viimeinen lauantai



Juhlitaan luontoa!

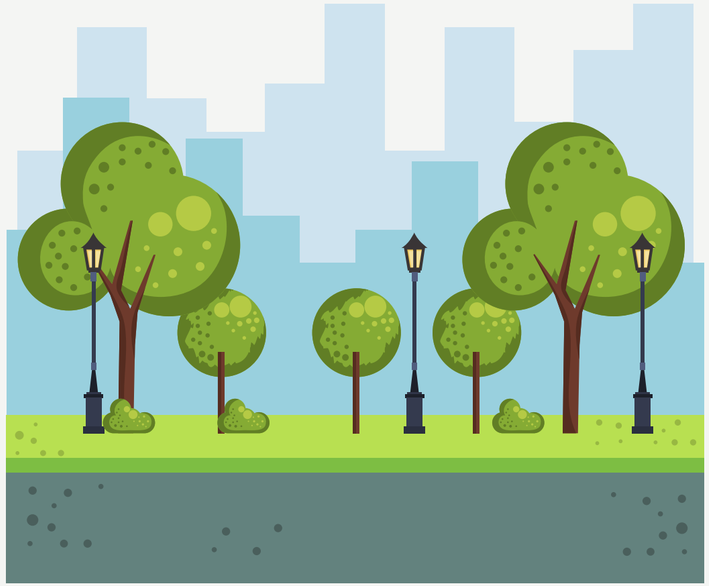

lähiluonto

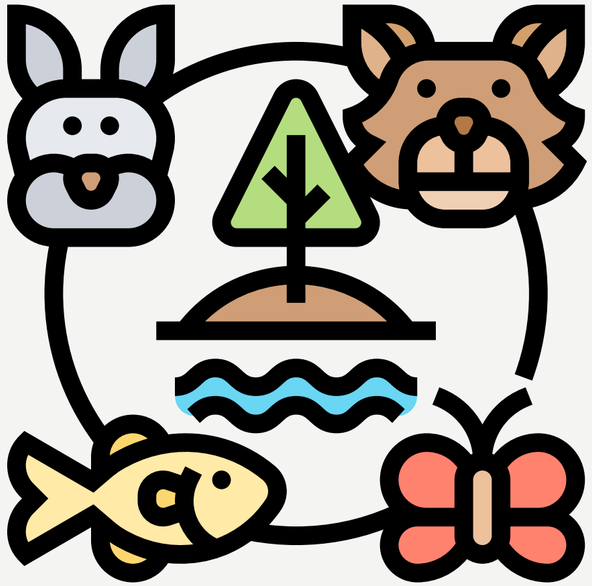

luonnon monimuotoisuus



luonnonsuojelu

Sibeliusboksin ohjeet:

1. Tyhjennä tulitikkurasia.
2. Aseta löytämäsi luontoaarteet (kivi, lehti, keppi, ruohoa...) rasiaan.
3. Koristele kansi.





Sibelius -
suomalainen säveltäjä

ESPOO–PÄIVÄ

ELOKUUN VIIMEINEN LAUANTAI



Espoosta kaupunki 1972





Ilmaisia tapahtumia

https://espoopaiva.fi/

Lähimmäisen päivä





kohdata



seurakunta



naapuri








KANSAINVÄLINEN
LUKUTAITO -PÄIVÄ
8.9.



Maailmassa 780 miljoonaa aikuista ei osaa lukea.

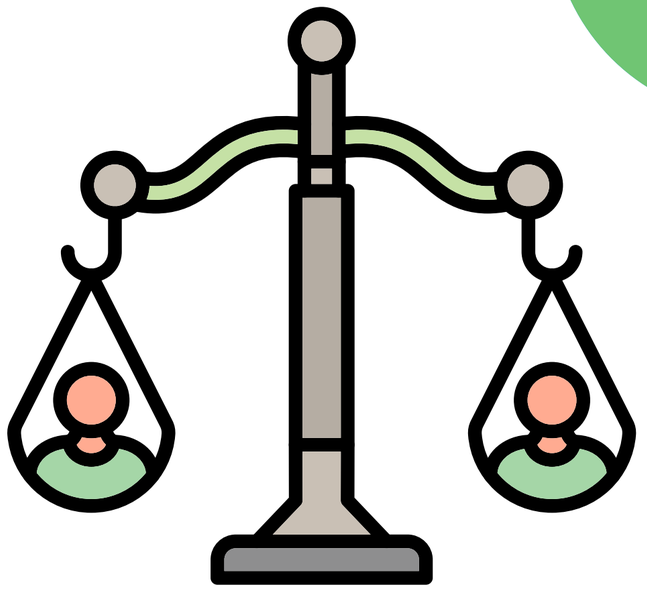

Lukutaito on ihmisoikeuskysymys.

Lukemista pitää harjoitella koko elämä.




Kansainvälinen
demokratiapäivä



äänestää

18+



sanoa mielipide



oppilaskunta

Väkivallattomuuden päivä



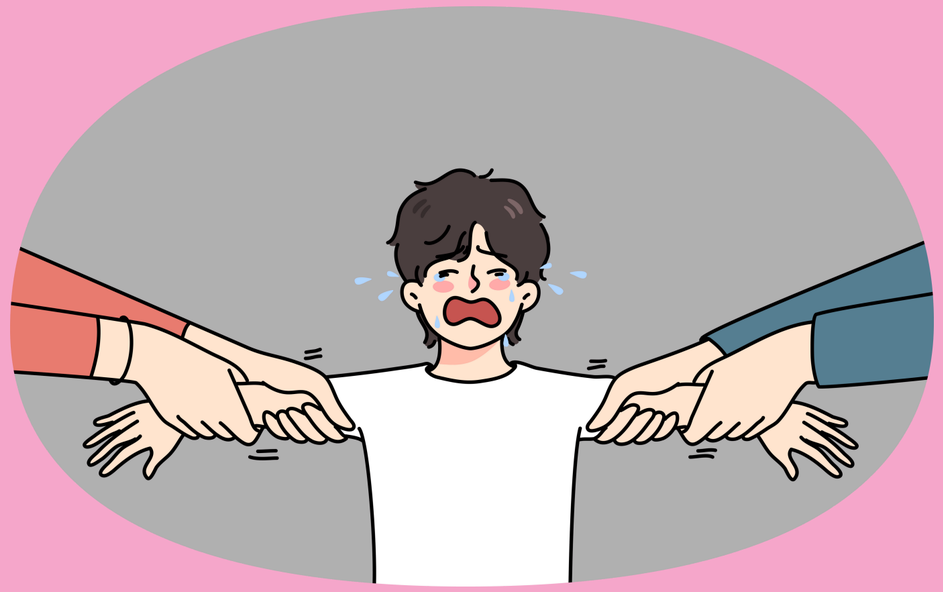

fyysinen väkivalta

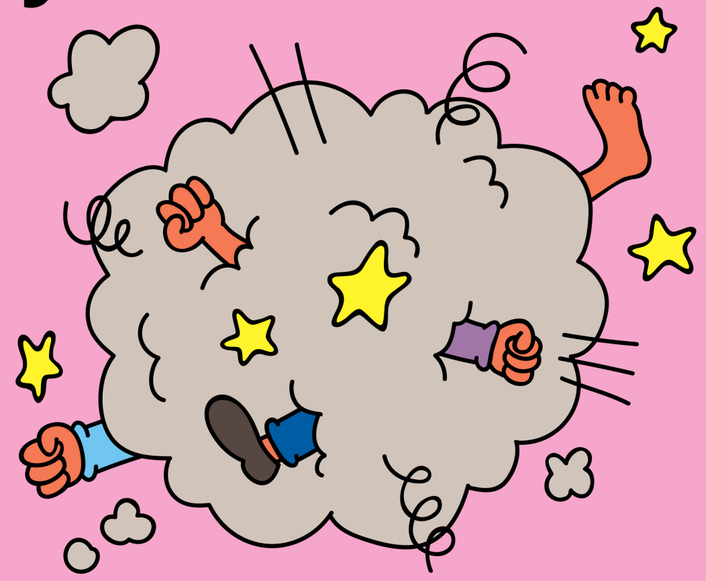

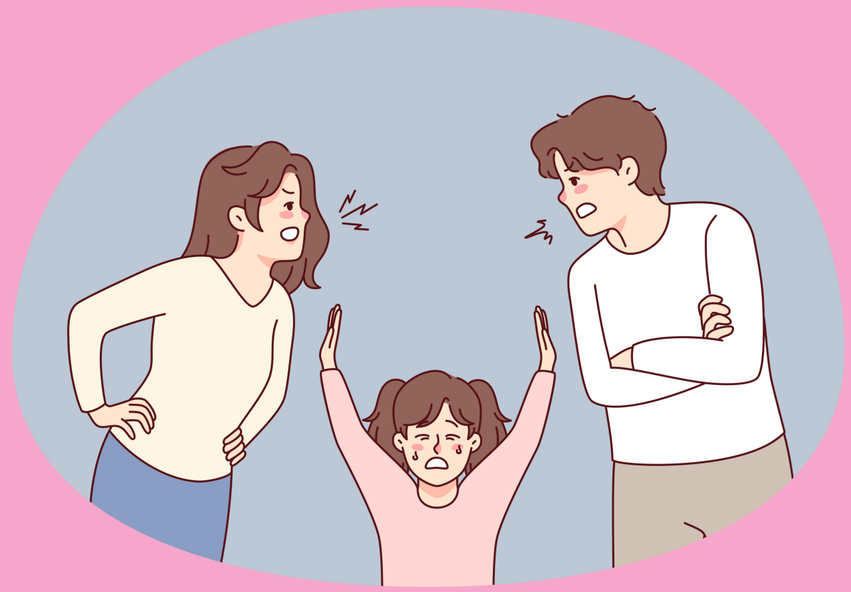

henkinen väkivalta

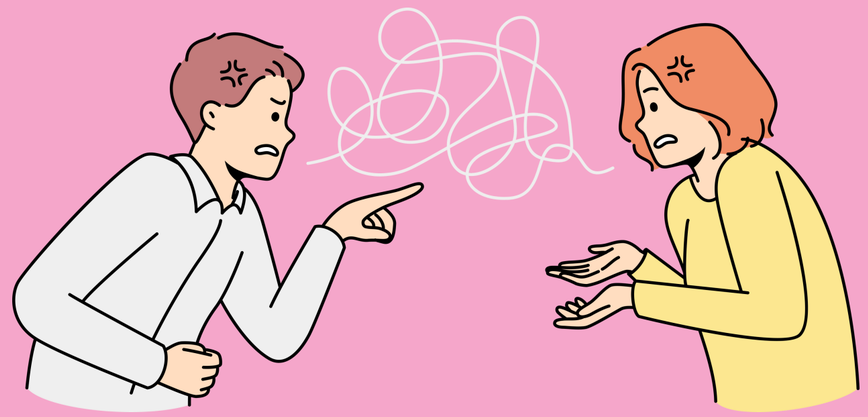



ymmärtää



kuunnella



ei väkivaltaa



sota



perheväkivalta


ELÄINTEN
PÄIVÄ
4.10.



eläinsuojelu



uhainalainen



kotieläin



oikeus
ja arvo





Aleksis Kiven

ja suomalaisen kirjallisuuden päivä

10.10.



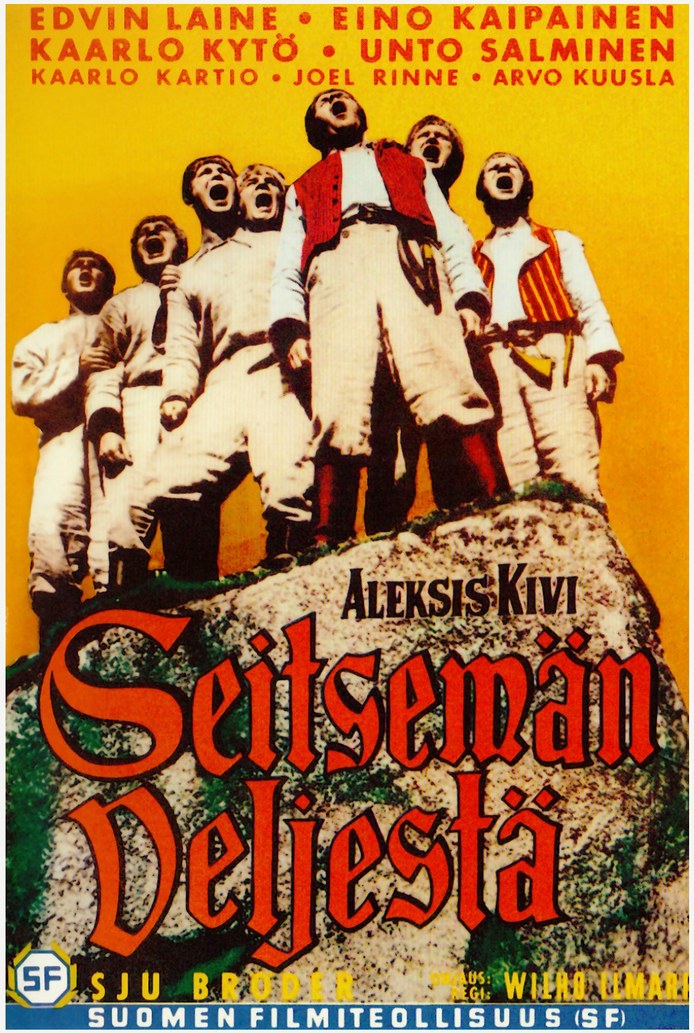

Aleksis Kivi

- Aleksis Kivi eli 1834-1872.
- Hän kirjoitti ensimmäiset suomenkieliset kirjat - näytelmiä, runoja ja novelleja.
- Kuuluisin teos on Seitsemän veljestä.

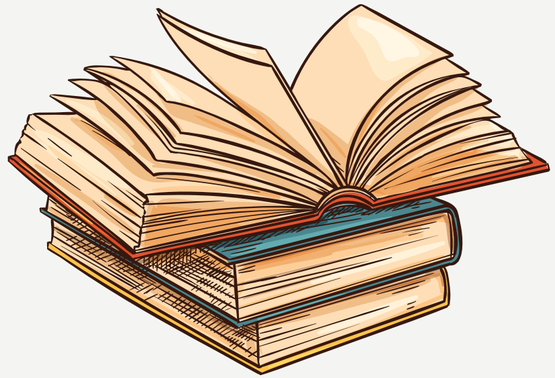





Suomen juhlapäivät: Aleksis Kivi alle kolmessa minuutissa | Suomen juhlapäivät

Aleksis Kivi on Suomen kansalliskirjailija. Hän kirjoitti ensimmäisen suomenkielisen merkittävän romaanin, Seitsemän veljestä. Hänen teoksistaan tuli tärkeä esikuva suomenkieliselle kaunokirjallisuudelle ja teatterille. 10. lokakuuta juhlitaan Aleksis Kiveä ja suomalaista kirjallisuutta.

Yle Areena / 2:43

KANSAINVÄLINEN TYTTÖJEN PÄIVÄ

11.10.



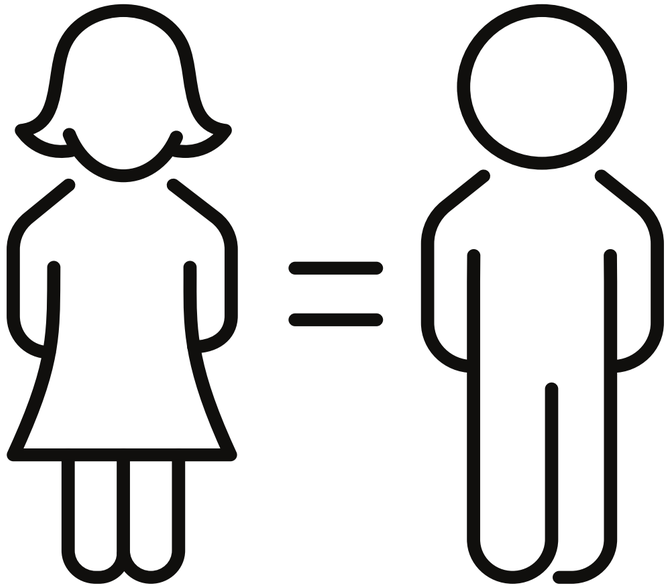

tytöille samat oikeudet kuin pojille

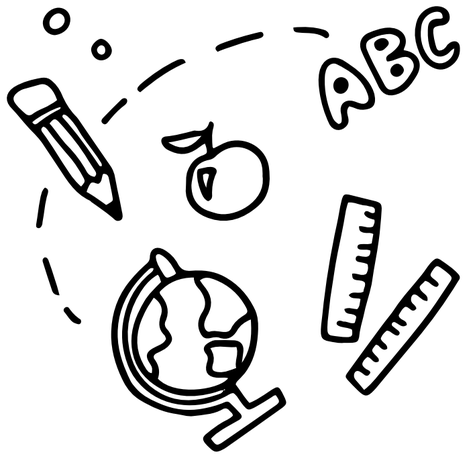

käydä koulua



olla lapsi

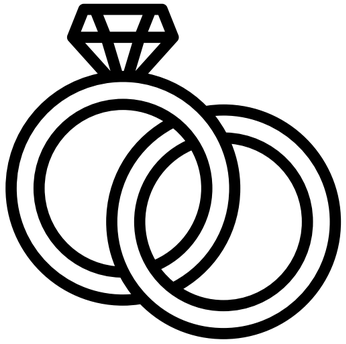

valita puoliso



saada sama palkka


SATUPÄIVÄ
18.10.



mielikuvitus





lukuhetki



ruotsalaisuuden päivä 6.11.



puhua ruotsia



kuningas / kuningaskunta



muumi

300000 ihmistä


AHTISAARI-
PÄIVÄ



Martti Ahtisaari
Suomen presidentti
1994-2000

Riitojen ratkaisija

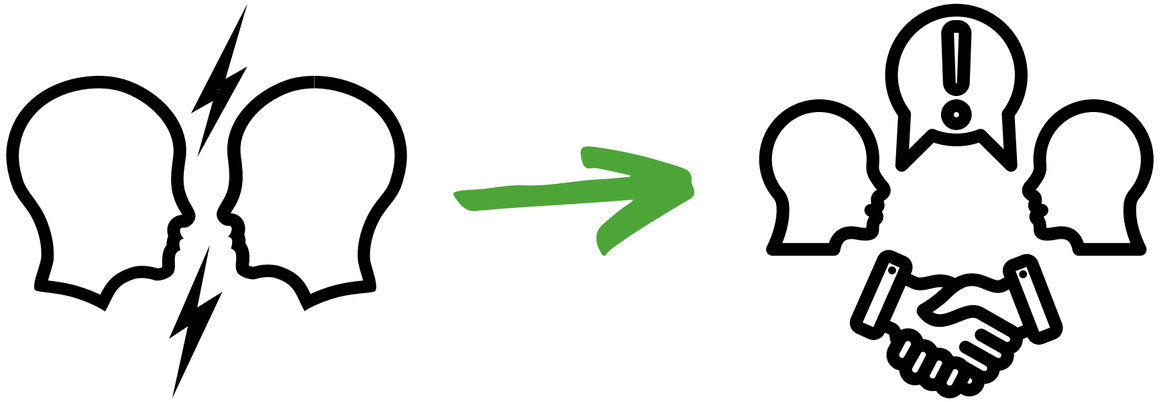

kuuntele
juttele
ota selvää

Suvaitsevaisuuden päivä 16.11.



Suvaitsevaisuus = kunnioitan erilaisuutta







Lasten oikeuksien päivä



Kansainvälinen juhlapäivä 20.11.



Lapsella on oikeus...



leikkiä



oppia



saada hoitoa

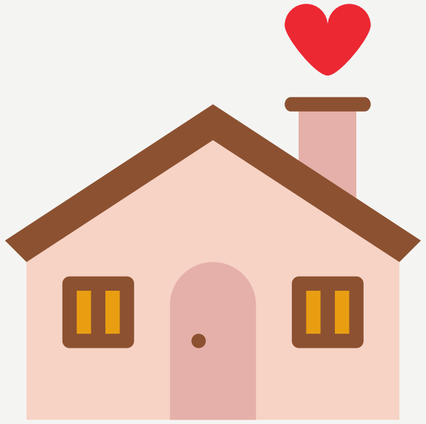

asua turvallisessa kodissa



nukkua

Nämä samat oikeudet ovat kaikilla lapsilla ympäri maailman.



SUOMEN ITSENÄISYYSPÄIVÄ 6.12.

1917



linnanjuhlat



kättely



seppele haudalle

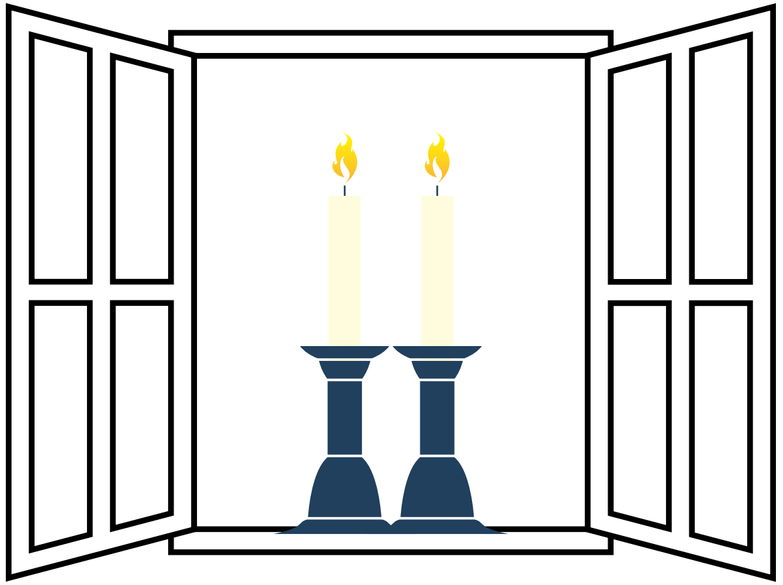

kynttilät ikkunaan



LUCIAN PÄIVÄ

13.12.



juhla pohjoismaissa



kulkue, joka laulaa


RUNEBERGIN
PÄIVÄ
5.2.



Johan Ludvig Runeberg



runoilija



kirjailija



Maamme-laulun sanat


Saamelaisten
kansallispäivä
6.2.



Pohjois-Eurooppa

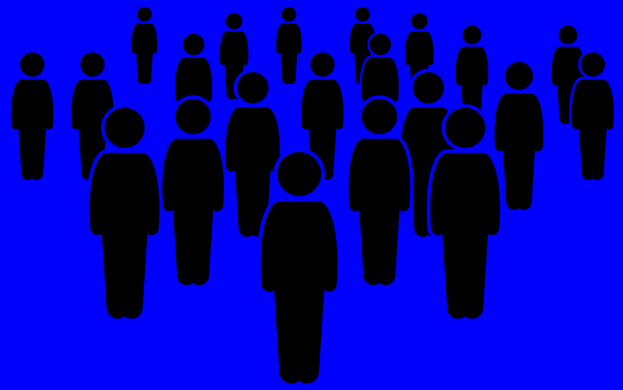

alkuperäiskansa

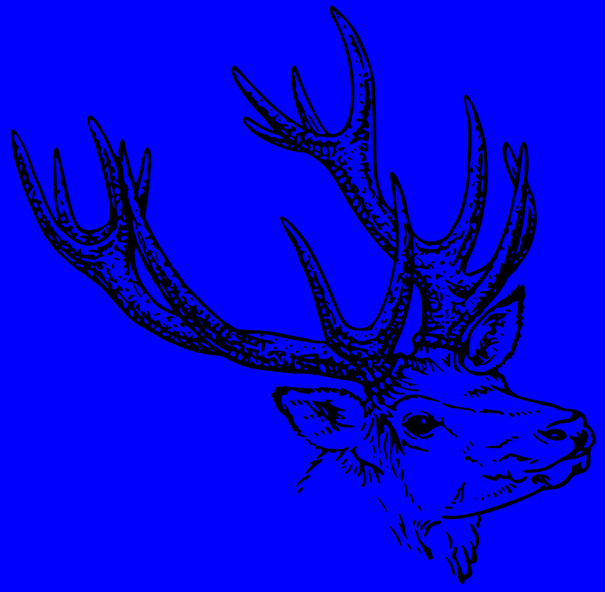

poronhoito



käsityö

Kalevalan päivä

28.2.



Elias Lönnrot

1802-1884

Tutkimusmatkailija, lääkäri, tiedemies ja suomen kielen kehittäjä.

Kokosi (ei kirjoittanut) Kalevalan ja Kantelettaren.



Kalevalan päivä on myös suomalaisen kulttuurin päivä.

Kulttuuria on mm...



tanssi



runot



teatteri



musiikki



Aino-taru

Akseli Gallen-Kallela 1891



Sammon taonta

Akseli Gallen-Kallela

1893



Sammon puolustus

Akseli Gallen-Kallela

1895



Lemminkäisen äiti

Akseli Gallen-Kallela
1897



Kullervon sotaanlähtö

Akseli Gallen-Kallela 1901

Naisten päivä

8.3.





kansainvälinen



tiedenainen

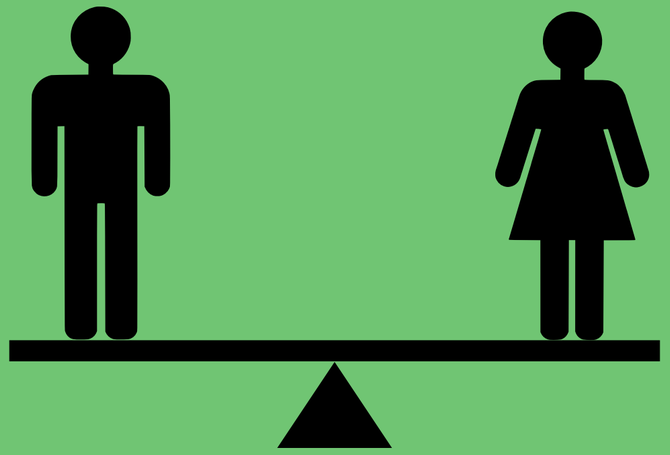

tasa-arvo









Minna Canthin

ja tasa-arvon päivä

19.3.



Minna Canth

- Minna Canth eli vuosina 1844-1897
- Minna oli ensimmäisiä naisopiskelijoita ja aloitti opettajaopinnot Jyväskylässä.
- Siihen aikaan ei ollut tavallista, että naiset opiskelivat – Minna halusi muuttaa tämän ja puolusti naisten oikeutta opiskella.
- Hänestä tuli lehtinainen, kirjailija ja yhteiskunnallinen vaikuttaja.
- Hän kirjoitti näytelmiä, novelleja ja pienoisromaaneja.





Naiskysymys ei ole ainoastaan naiskysymys, se on ihmiskunnan kysymys.



https://areena.yle.fi/1-3364792

Sanastoa

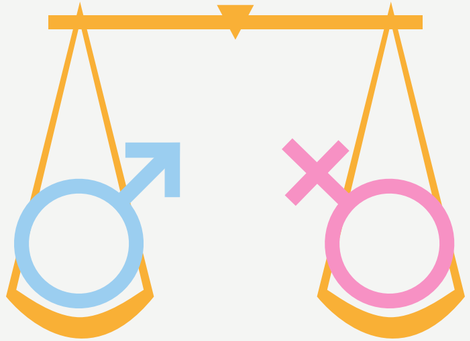

tasa-arvo

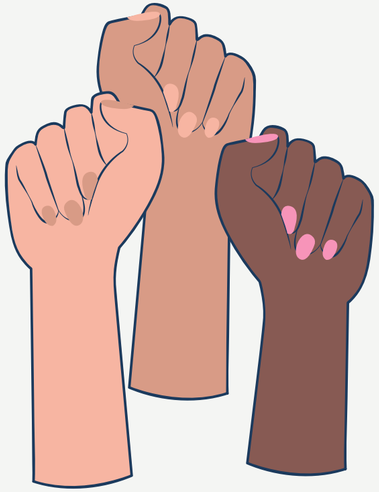

vaikuttaja



romaani



novelli



kirjailija

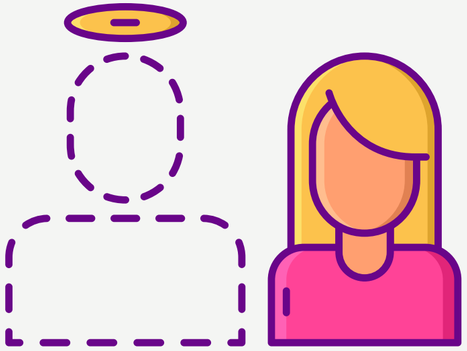

leski


Maailman vesipäivä
22.3.









1% **97%** **2%**



50-100 litraa / ihminen / päivä


EARTH
HOUR
25.3.



kansanliike

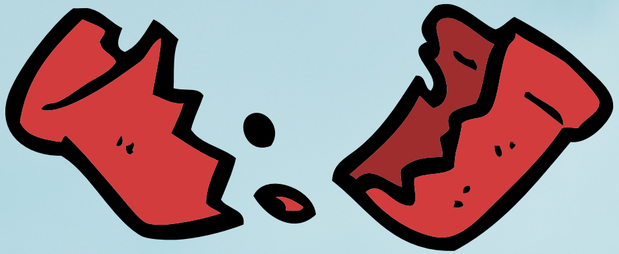

pitää huolta



kierrättää

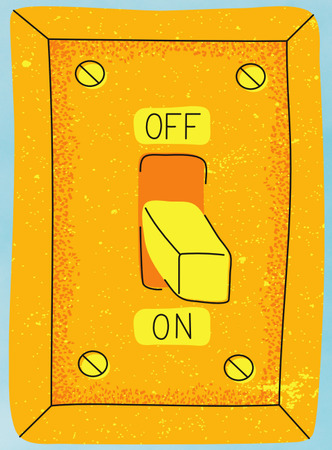

sammuttaa valot



kirpputori

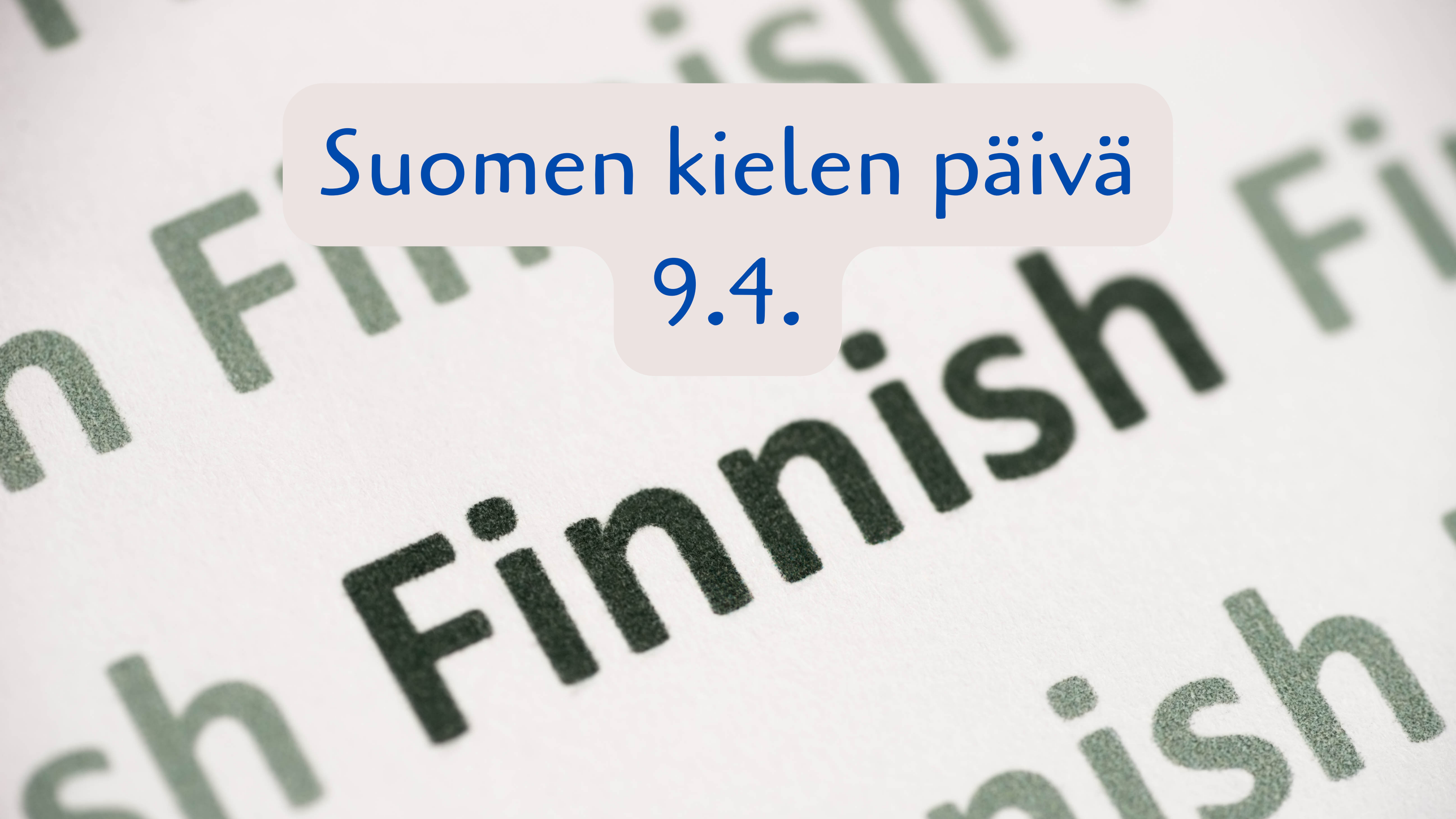
Suomen kielen päivä
9.4.
Finnish

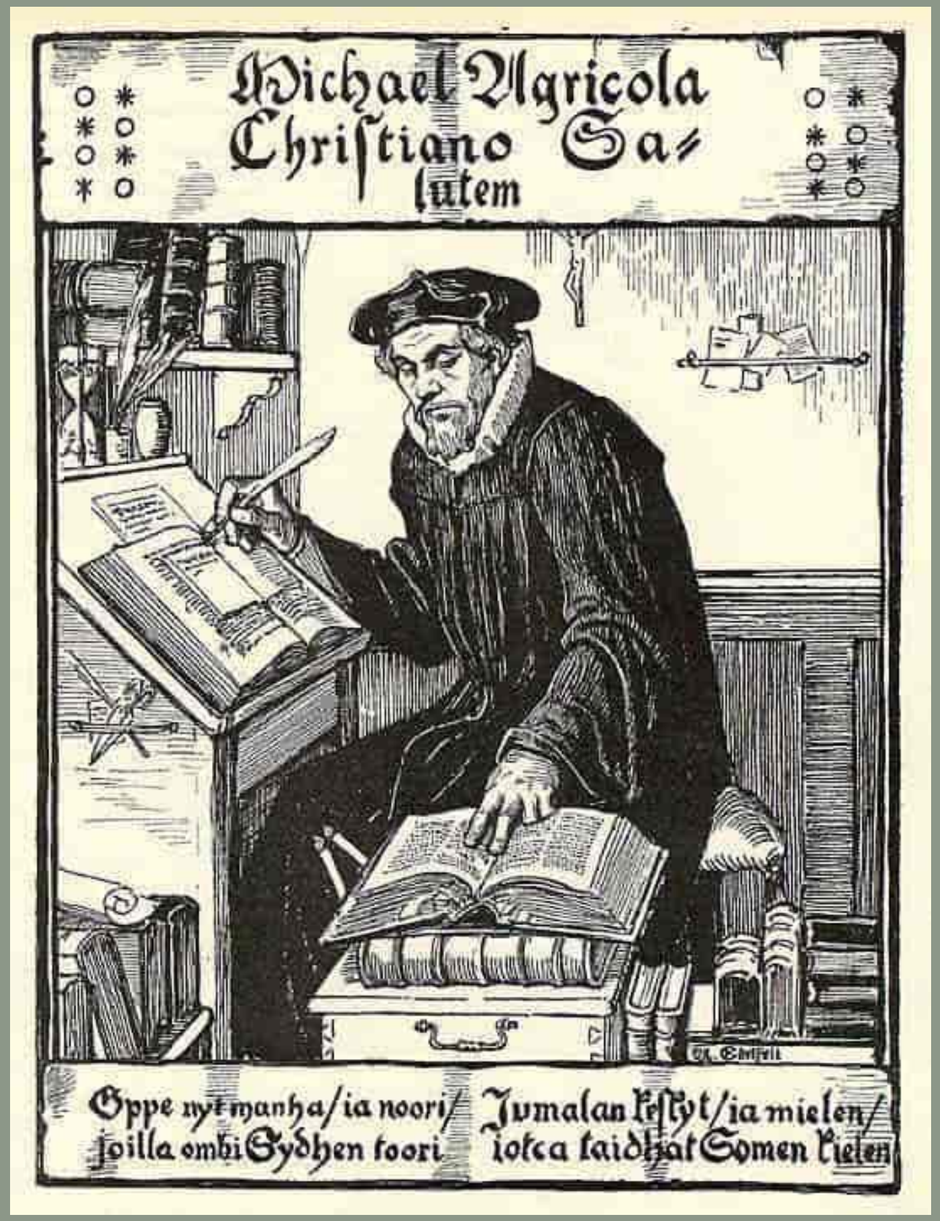

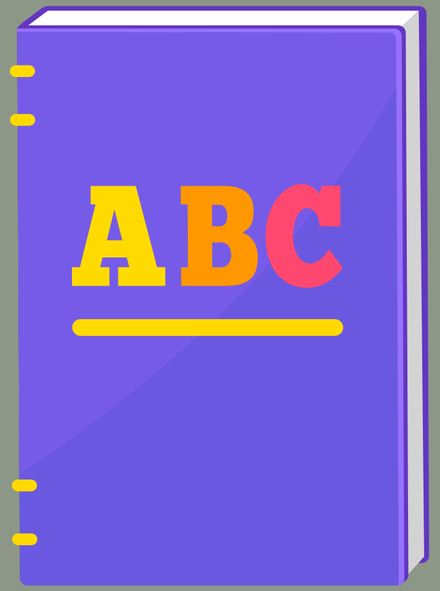

aapinen



keksiä sanoja

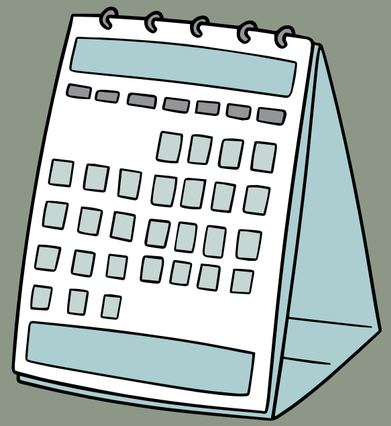

joka vuosi

Kirjan & ruusun päivä 23.4.

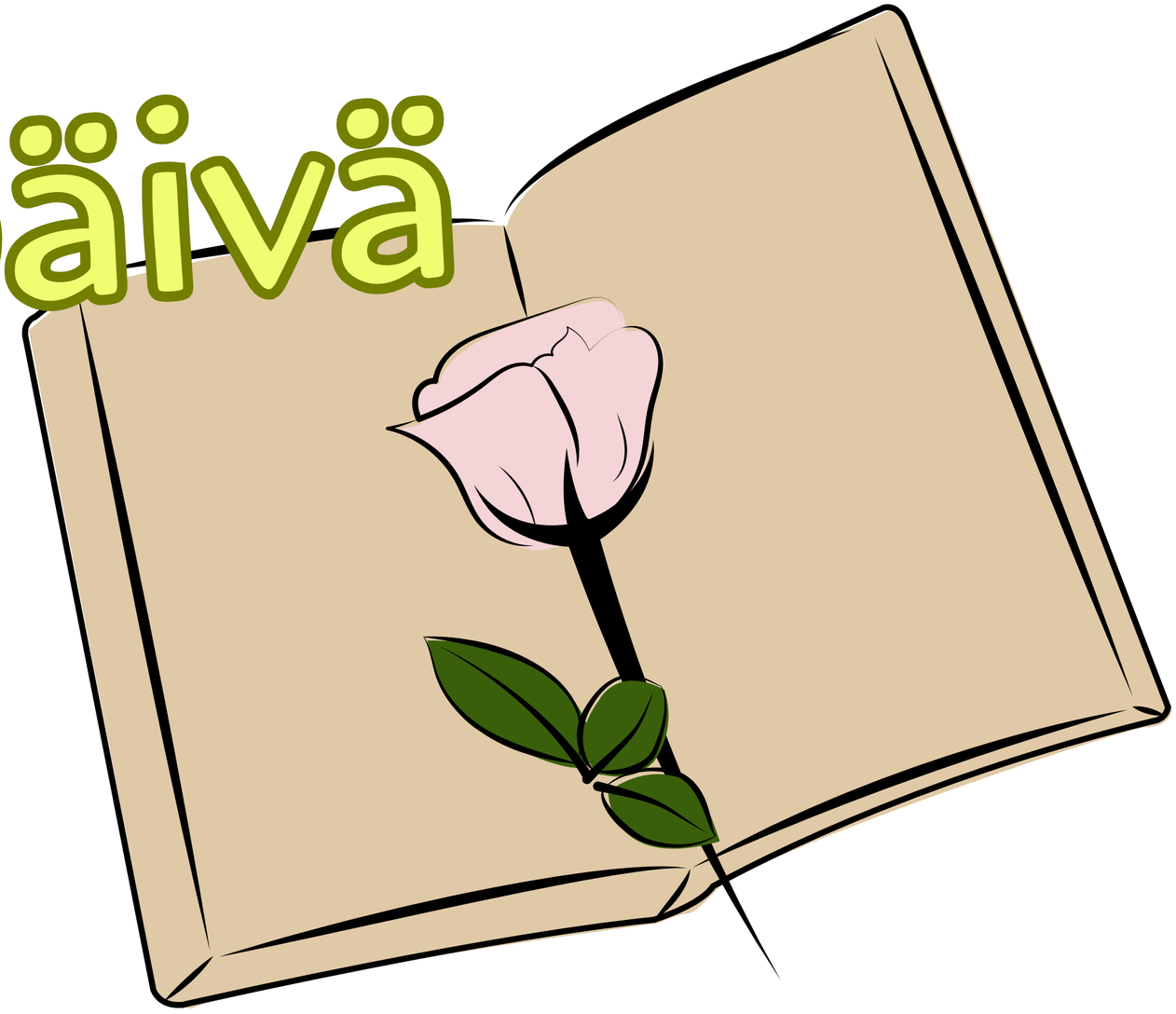

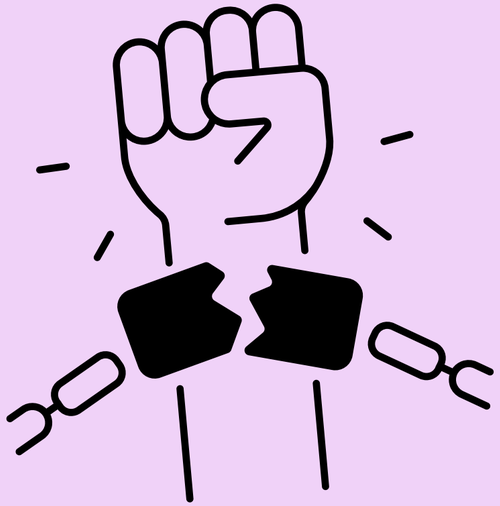

vapaus

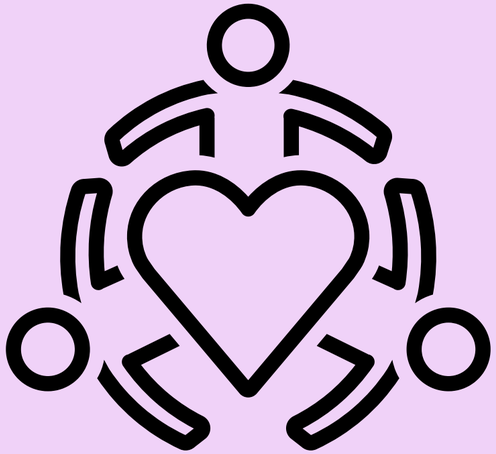

yhteenkuu-
luvuus



rauha

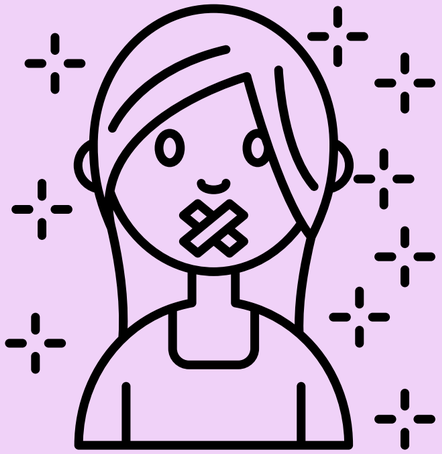

sensuuri

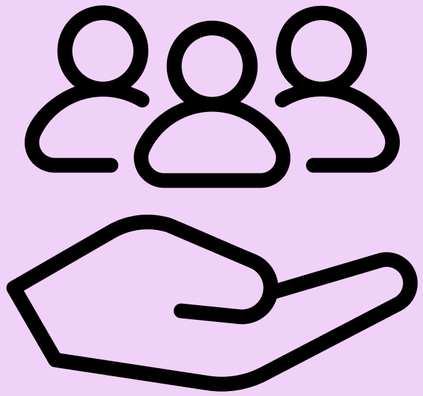

vastuu

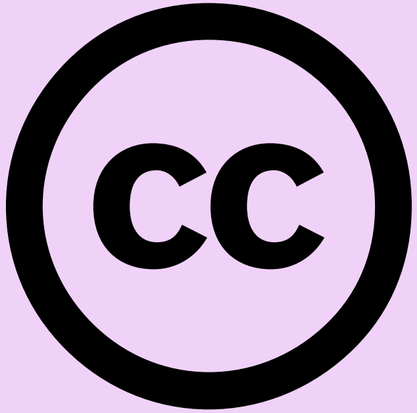

vapaasti käytettävien
materiaalien merkki


EUROOPPA-PÄIVÄ 9.5.



rauha

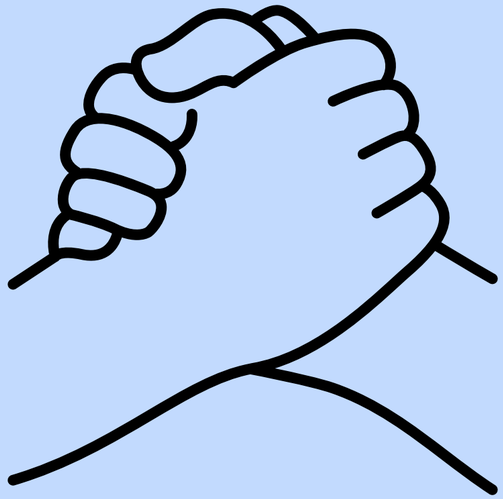

yhteistyö





Eurooppa



Kulttuurien monimuotoisuuden ja kehityksen päivä





kieli



tanssi



ruoka



vaatteet



arvot

Kunnioita toisia!





SIBELIUKSEN JA SUOMALAISEN MUSIIKIN PÄIVÄ



säveltäjä



orkesteri



Jean Sibelius

1865-1957



Sibelius kolmessa minuutissa | Suomen juhlapäivät

Jean Sibelius (1865–1957) on Suomen kansallissäveltäjä. Hän on myös kansainvälisesti tunnetuin ja arvostetuin säveltäjämme. Suomalaisen musiikin päivää vietetään Sibeliuksen syntymäpäivänä 8.12.

Yle Areena / 3:11

Hanukka

juutalaisten juhla





juutalainen kalenteri ≠ 12 kk



öljylamppu

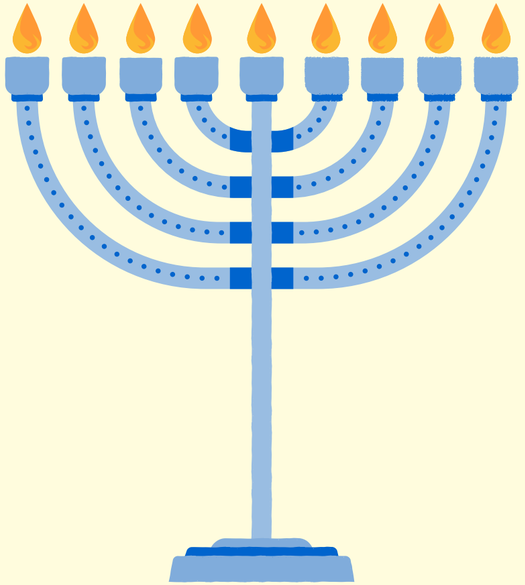

hanukia



lahjoja



Ramadan



paasto

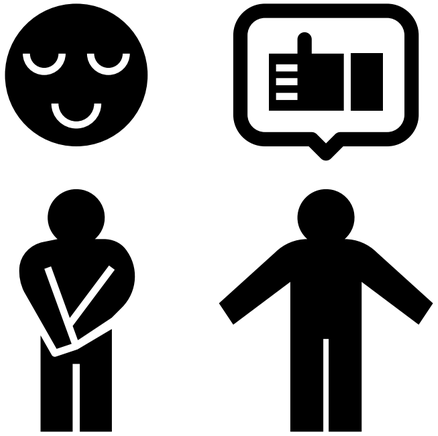

nöyrä

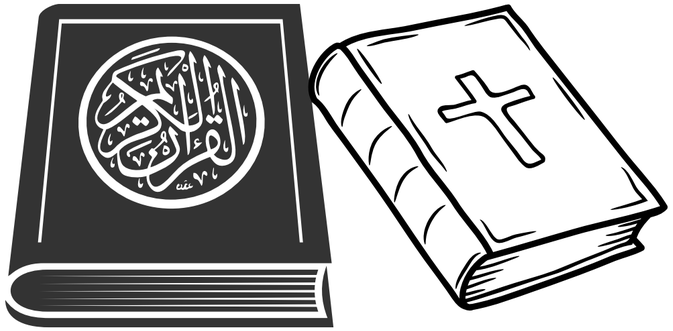

pyhä teksti

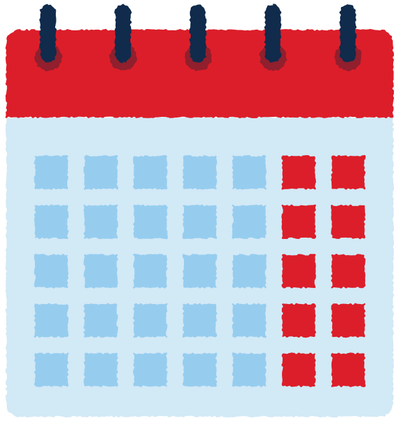

viikonloppu



rukoilla



auringonlasku


عيد مبارك
عيد مبارك
عيد مبارك
عيد مبارك
عيد مبارك
EID MUBARAK


PÄÄSIÄINEN
kristittyjen juhla

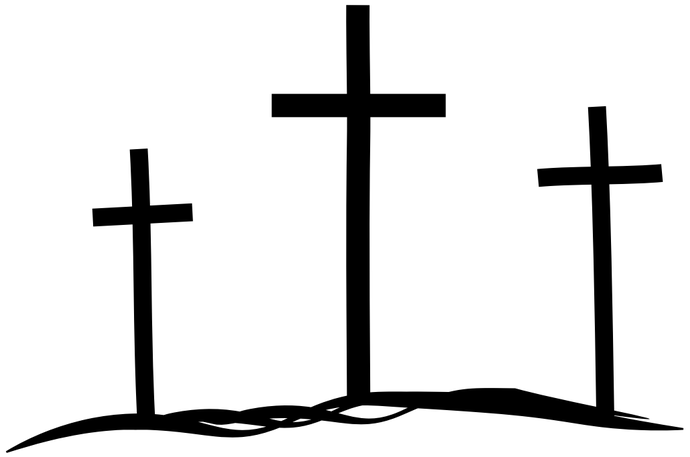

kuolema ristillä

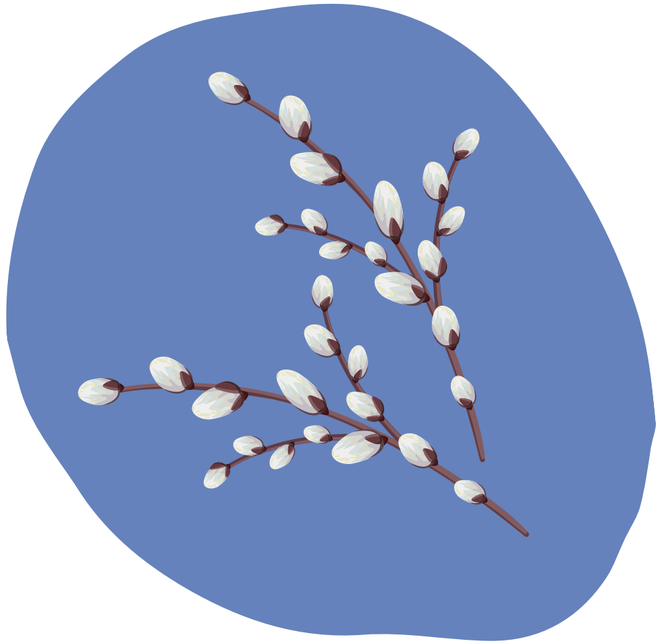

pajunkissa



pääsiäismuna

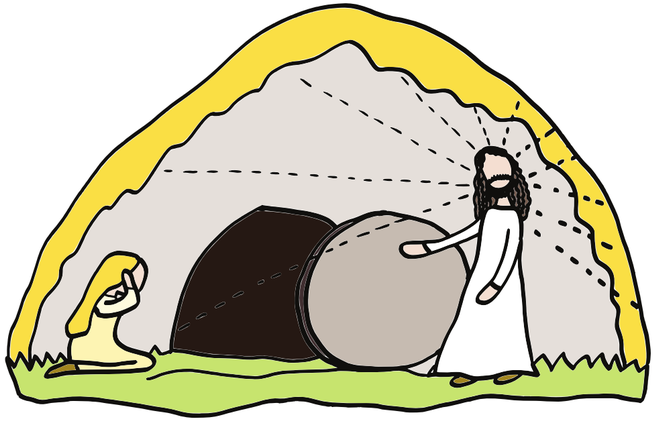

tyhjä hauta
& enkeli

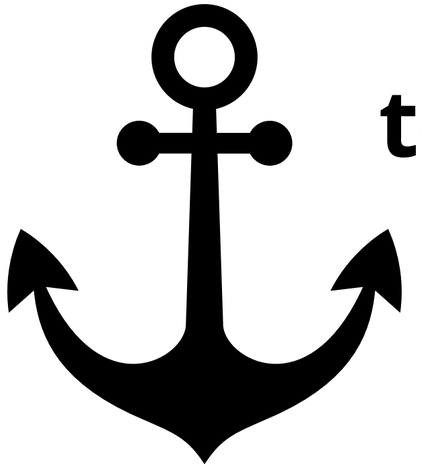

toivo



noita / trulli

Tämä diasarja tukee päivänavauksien ideakirjasta. Ajatus on, että kuvat tukevat erityisesti päivänavausten teemojen käsittelyä S2-oppilaiden kanssa.

Kaikki kuvat ovat Canva Educationista.

Toivomme antoisia hetkiä globaalikasvatuksen parissa!

Annika, Tiina, Iina, Milla ja Kira


3/4